

IMPORTANT

Deze Quick Guide toont alle te volgen stappen om uw wasmachine te koppelen met de **Hoover Wizard App**.

Om optimaal te profiteren van de One Touch-functies, raden wij u aan een Android-smartphone uitgerust met NFC-technologie te gebruiken.

De procedure is hetzelfde ook voor **Android apparaten niet voorzien van NFC-technologie, en iOS apparaten**, behalve **stappen n° 6 en 7**; in het geval van het gebruik van deze apparaten, volg **Stap 6 (No NFC) & 7 (No NFC)**.

LET OP - Het is mogelijk om volledig te communiceren en te profiteren van alle **One Touch** functies, enkel met **Android smartphones uitgerust met NFC-technologie**, zoals de volgende:

Android smartphone met NFC technologie	Interactie met de machine + inhoud
Android smartphone zonder NFC technologie	Enkel inhoud
Android Tablet	Enkel inhoud
Apple iPhone en iPad	Enkel inhoud

Stap 1

Download de **Hoover Wizard App** via de Store. **LET OP** - De App is beschikbaar voor Android (versie 4.4 of hoger) en iOS (versie 8.0 of hoger) apparaten.

Controleer of uw internetverbinding werkt.

Als u gebruik maakt van een Android-smartphone uitgerust met NFC-technologie, opent u het menu "**Instellingen**" van de telefoon om de NFC-functie in de juiste sectie te activeren.

LET OP - Het activeringsproces van de NFC-functie kan verschillen, afhankelijk van het smartphone-model en de Android-versie van het besturingssysteem. Voor meer informatie, kijk dan op de handleiding van uw smartphone.

LET OP - Met het oog op een betere erkenning van de werkelijke verbinding tussen de huishoudelijke apparaten en de App te hebben, raden wij u aan notificatie geluiden en trillingen te activeren op uw smartphone.

Stap 2

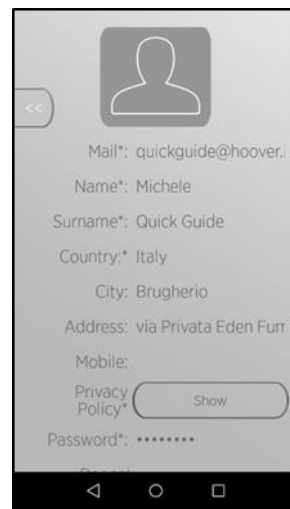

Open de **Hoover Wizard App** en maak uw gebruikersprofiel aan door te tikken op 'Registreer'. Accepteer de privacy policy en vul de vereiste velden in.

LET OP - U kunt bladeren door de functies van de hele **Hoover Wizard** line-up (**One Touch** en Wi-Fi) door te tikken op de knop "Demo".

Stap 3



Op de homepagina, tik op het Machine-symbool Wassen en druk vervolgens op "Ja".

Stap 4

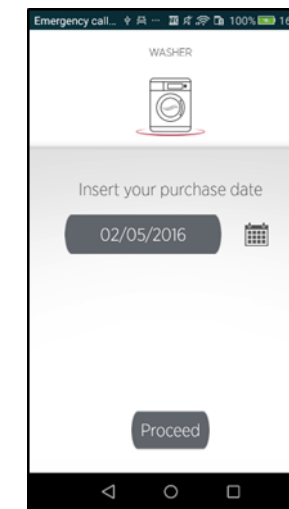

Breng de aankoopdatum van het apparaat in (DD / MM / YYYY), dan tikt u op "Doorgaan".

Stap 5

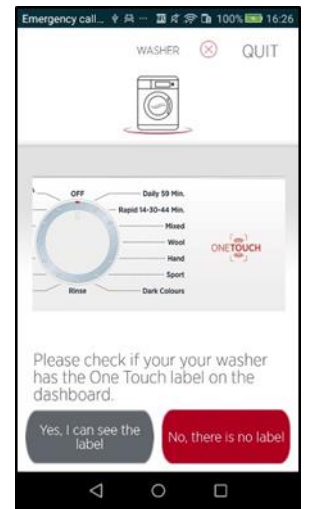

De App vraagt om de aanwezigheid van het **One Touch**-logo op het dashboard van de wasmachine te controleren.

Tik op "Ja, ik kan het logo zien".

- Android smartphone met NFC → ga verder naar **stap 6**
- Andere apparaten zonder NFC → ga verder naar **stap 6 (No NFC)**

Stap 6



Plaats uw smartphone in de buurt van het **One Touch** -logo op het dashboard van de Wasmachine, om het serienummer te verkrijgen.

LET OP - Als u de positie van de NFC-antenne niet weet, Beweeg de smartphone in een cirkelvormige beweging over de **One Touch** -logo tot de App de gegevensoverdracht bevestigt.

Als u een probleem heeft in het slagen, dan kunt u de procedure herhalen of voort zetten door het serienummer van de wasmachine handmatig in te typen. Tik op "Een probleem?"

Stap 7

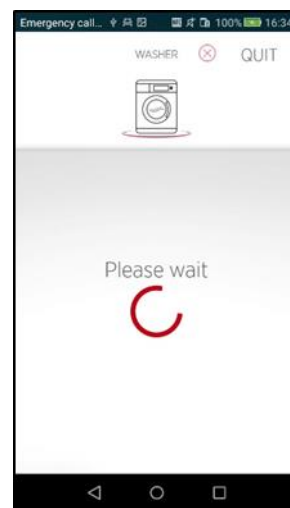

Wacht tot het einde van de data-overdracht, zonder de smartphone van het **One Touch**-logo te verplaatsen (slechts enkele seconden).

Ga naar **Stap 8**

Stap 6 (No NFC)

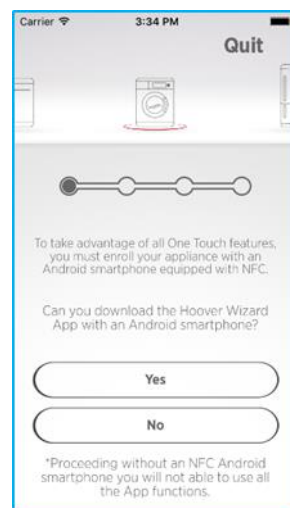

Als u het apparaat met een niet NFC-uitgerust apparaat registreert, nodigt een screenshot u uit om de procedure te stoppen en te hervatten op een Android-smartphone uitgerust met NFC-technologie.

In het geval dat u deze mogelijkheid niet heeft, tikt u op "Nee".

Stap 7 (No NFC)

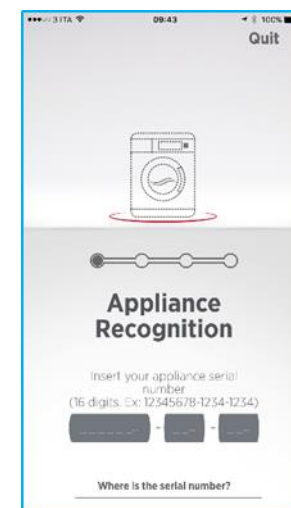

Voer het 16-cijferig serienummer dat u kunt vinden op het etiket aan de achterkant van de deur van de wasmachine handmatig in.

Tik op "Doorgaan".

Ga naar **Stap 8**

Stap 8

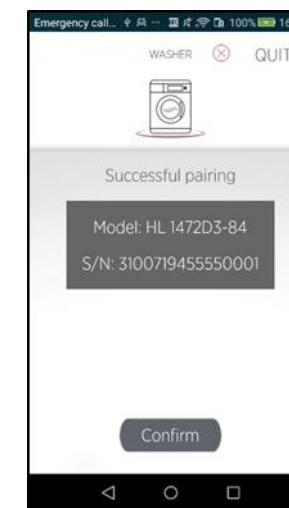

Een screenshot zal het serienummer en de modelnaam van uw wasmachine samenvatten.

Tik op "Bevestigen".

Stap 9

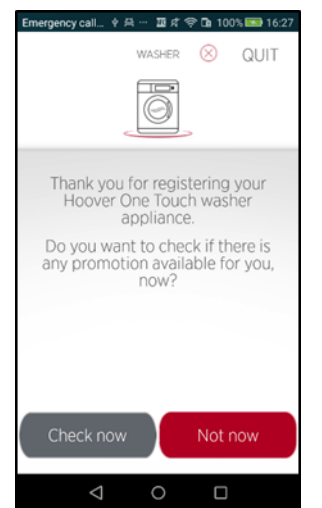

In het laatste scherm kunt u de beschikbaarheid van een speciale promotie op je nieuw geregistreerde apparaat (bijvoorbeeld een extra garantie, etc.) bekijken. Tik op "Nu bekijken" of "Niet nu", en volg de aanwijzingen van de App.

Het registratieproces is nu klaar.

VOICE COACH

Dit gedeelte van de Quick Guide legt uit hoe de Voice-assistent, de slimme functie die u suggereert, na drie eenvoudige vocale inputs

Kleding of Stoffen
Kleuren
Vuiltegraad

de beste wascyclus die voldoet aan uw behoeften.

LET OP - De **Voice Coach** functie is alleen beschikbaar met behulp van de **Hoover Wizard App** met een Android-smartphone uitgerust met NFC-technologie.

Vergeet niet om de NFC-functie te activeren in de juiste sectie van het menu 'Instellingen' van uw Smartphone en een werkende internetverbinding te hebben.

Het activeringsproces van de NFC-functies kunnen verschillen, volgens het smartphone-model en de Android-versie van het besturingssysteem. Voor meer informatie, kijk dan op de handleiding van uw smartphone.

Stap 1

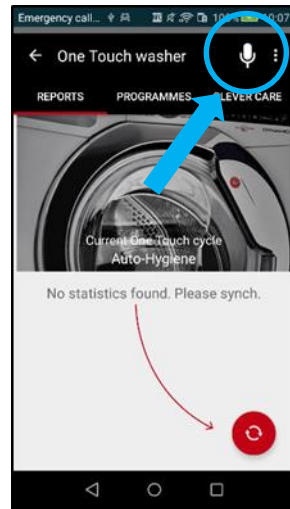

Registreer uw **One Touch** wasmachine in de App, zoals uitgelegd op de eerste pagina van deze Quick Guide.

Ga naar het menu Wasmachine in de **Hoover Wizard App**, tik dan op de microfoon icoon in de rechter bovenhoek van het scherm.

Stap 2

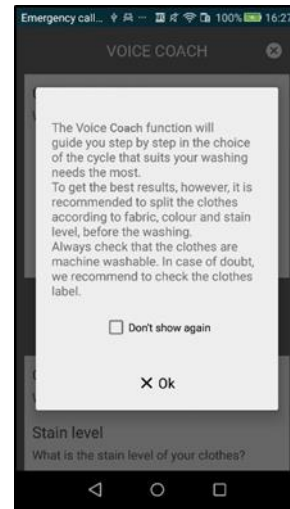

Lees de screenshot met de algemene instructie over het gebruik van de **Voice Coach** functie, tik vervolgens op "OK".

Bereid de kleding die u wilt wassen voor.

LET OP - Met het oog om de beste wasresultaten te verkrijgen, raden wij u aan om de kleren te sorteren naar de verschillende stoffen, kleuren en vuiltegraad. Bovendien controleer hun wasbaarheid in een wasmachine. In geval van twijfel, verwijzen wij u naar de juiste label op de kleding.

Stap 3

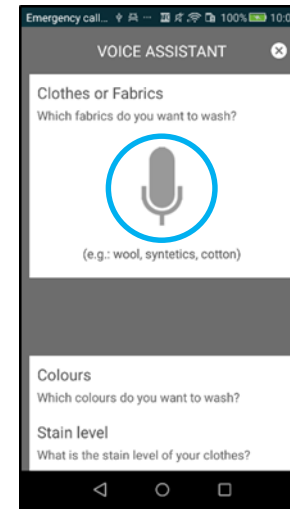

Tik op het pictogram van de microfoon.

LET OP - De **Voice Coach** systeem herkent enkel de woordenschat van de door uw ingestelde taal in uw smartphone.

Stap 4

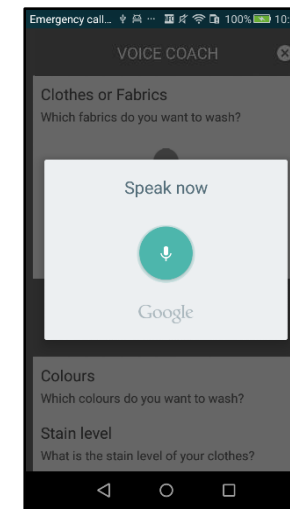

Wanneer het scherm de melding "Spreek nu" toont, spreek dan al de kleding of stoffen uit die u wenst te wassen, zonder pauzes of verdere details.

Aan het einde van het dicteren, zal het systeem automatisch naar de volgende passage gaan.

LET OP - Achtergrondgeluiden of geruchten, net zoals pauzes tijdens het uitspreken, ook al kort is, kan het begrip van de woorden door het systeem in gevaar brengen.

Stap 5

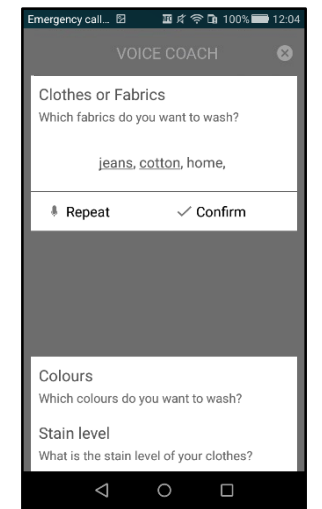

Enkel de woorden die duidelijk begrepen zijn door het systeem verschijnen op de display. Onder deze woorden zullen alleen de onderstreepte woorden bijdragen tot de definitie van de aanbevolen wascyclus suggestie

Voorbeeld:

- Jij zegt: "Jeans, Katoen, Home"
 - Het toont: "Jeans, Katoen, Home"
- Enkel "Jeans" en "Katoen" zullen bijdragen aan de definitie van het wasprogramma; het woord "Home", ook al herkend door het systeem wordt genegeerd.

Tik op "**Bevestig**" om te accepteren, of "**Herhalen**" om de naam van de kleding / stoffen te herhalen in het geval van storing

Stap 6

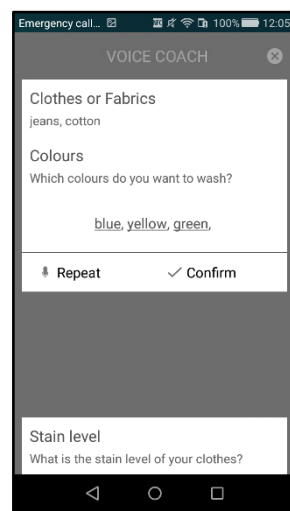

Herhaal de gevolgde procedure op Stappen 3/5 ook voor de "Kleuren" input.

Stap 7

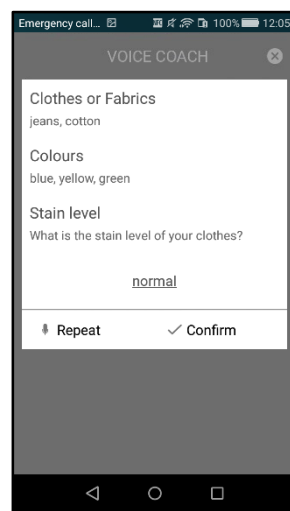

Herhaal de gevolgde procedure op Stappen 3/5 ook voor de "Vuiltegraad" input.

LET OP - Spreek één enkele vuiltegraad uit voor het gehele wasgoed. Anders zal het systeem enkel rekening houden met de hoogste graad.

Stap 8

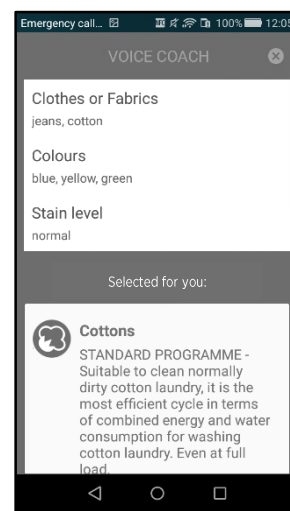

Als alle inputs correct zijn zal de **Voice Coach** het meest geschikte wasprogramma voor uw kleding voorstellen. Laad de wasmachine met uw wasgoed en sluit de deur, zet dan het wasmiddel in het juiste compartiment van de lade en draai de knop op de **One Touch** positie.

Stap 9

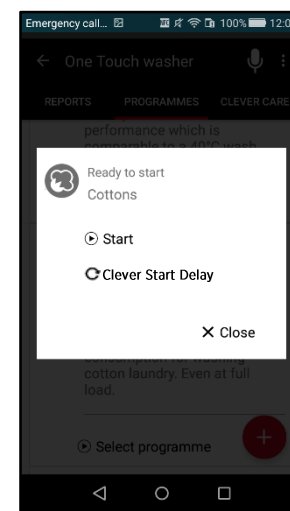

In de App, tik op: **Start** → om de cyclus onmiddellijk te beginnen **Startuitletstel** → om een start- of eindeuitletstel in te stellen. Plaats de smartphone bij het **One Touch** logo op het toetsenbord van het toestel om de gegevens over te dragen en de wasmachine in te stellen.

Schakel dan de knop Aan het einde van de wascyclus op de OFF stand.

LET OP

Voice Coach:

- **DE VOICE ASSISTANT HERKENT GEEN ENKELE INPUT** → Herhaal de woorden die u sprak, articuleer duidelijker of probeer een synoniem te gebruiken.
- **DE KLEDING/STOFFEN VAN UW INPUT ZIJN NIET COMPATIBEL** → U probeert te veel verschillende soorten stoffen samen te wassen. Gelieve de meest delicate stoffen te sorteren en herhaal de procedure.
- **DE KLEDING / STOFFEN VAN UW INPUT ZIJN ZEER VERSCHILLENDE VAN ELKAAR** → De voorgestelde cyclus zal uw kleding behouden, maar om de beste wasprestaties te garanderen, raden wij u aan om de hele procedure te herhalen en de meest delicate kleding en stoffen te sorteren.

Andere Quick Guide talen